

Soc. coop. Forma-re-te emanazione di A.G.C.I.
Via Stefano Tempia, 6 10156 Torino Tel.0110867565 - info@forma-re-te.it
Preiscrizioni/Informazioni: orario da lunedì a venerdì 9-13/14-15
www.forma-re-te.it (possibilità di preiscrizione on line)

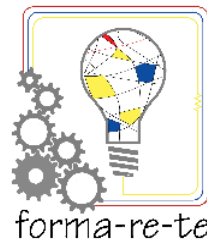

CORSO DI FORMAZIONE AL LAVORO

"Aiutante punto Vendite e Magazzino"

A chi è rivolto: Giovani e Adulti con disabilità (minimo 18 anni) iscritti al collocamento mirato

Requisiti: Iscrizione al Collocamento Mirato ai sensi della L.68/99
Autonomia minima negli spostamenti tra Casa, Agenzia formativa e Sede Stage

Quando si svolge: Inizio previsto per autunno 2024 - Termine previsto primavera 2025

Durata: 200 ore di cui 60 ore di Stage

Frequenza: Diurno

Costo: GRATUITO

Titolo rilasciato: Validazione delle competenze

Dove si svolge: Agenzia FORMA-RE-TE – Via Stefano Tempia 6 – Torino
(Raggiungibile con gli Autobus/Tram 4 – 50 -51 – 46 oppure con il treno scendendo alla Stazione Stura)

Selezione: Colloquio motivazionale di orientamento

Per iscrizioni: Per informazioni relative al corso e alle iscrizioni rivolgersi alla Segreteria tel. 0110867565 oppure pre-iscriversi attraverso il sito www.forma-re-te.it

L'aiutante punto vendita e magazzino è una figura che supporta le operazioni quotidiane nei settori delle vendite e della logistica all'interno di un'azienda. Le sue principali mansioni comprendono l'assistenza ai clienti, la gestione delle merci in negozio o magazzino, l'allestimento degli spazi di vendita, il monitoraggio delle scorte e la preparazione degli ordini. In ambito logistico, si occupa anche del ricevimento e del controllo delle forniture, della sistemazione dei prodotti nei magazzini e della gestione delle spedizioni. Questa figura polivalente contribuisce al buon funzionamento dell'attività commerciale e logistica, assicurando che le operazioni siano fluide ed efficienti, sia per quanto riguarda la vendita che la movimentazione delle merci.

Questo corso prevede una stretta collaborazione con i CPI e i Servizi al Lavoro, sia nella fase di individuazione degli allievi e delle allieve, sia nella fase di individuazione delle aziende sedi degli stage.

Al termine del percorso i/le partecipanti potranno trovare occupazione presso aziende di diversi settori, come AIUTANTE PUNTO VENDITE E MAGAZZINO che opera sulla base delle specifiche fornite da un responsabile dell'area di attività.

Nella sede formativa le lezioni si svolgono in aula e laboratorio attrezzato ed hanno carattere prevalentemente pratico.

Alla fine del corso sarà cura dell'agenzia "forma-re-te" inviare i nominativi degli/delle allievi/e alle aziende o enti di interesse per la figura professionale.

Il corso è attualmente in attesa di approvazione e finanziamento da parte della Regione Piemonte.